COMO UTILIZAR O GUIA DIGITAL

Navegue pelo guia, **clique no nome do estabelecimento sublinhado** para acessar suas informações comerciais ou localização.

Browse through the guide and click on the underlined establishment name to access their business information.

ANANINDEUA

Ananindeua carrega em seu próprio nome a força de suas origens indígenas: "lugar de Ananin", uma referência à árvore Symphonia globulifera, símbolo de abundância e conexão com a natureza. Essa herança revela a identidade de um território marcado pela história e pela riqueza cultural da Amazônia.

Suas origens remontam ao século XIX, com a chegada da Estrada de Ferro de Bragança (EFB) em 1884, marco que impulsionou o desenvolvimento da região. O crescimento em torno da estação ferroviária deu início à formação da cidade, que se consolidou oficialmente como município em 1944. Desde então, Ananindeua passou por intensas transformações urbanas, acompanhando o dinamismo da Região Metropolitana de Belém.

Hoje, a cidade destaca-se pela infraestrutura e pela diversidade de serviços. Hotéis, restaurantes, bares, pizzarias, hamburguerias, espaços gastronômicos, parques, balneários, teatro, galeria de arte e museu compõem os principais produtos e serviços, oferecendo comodidade e experiências autênticas aos moradores e visitantes.

Ananindeua convida você a conhecer suas opções de lazer, gastronomia e turismo, que juntas, compõem o **Guia de Serviços Turísticos de Ananindeua (2026)**, elaborado pela Secretaria Municipal de Lazer e Turismo (SELTUR), da Prefeitura Municipal de Ananindeua (PMA).

Adrielson Furtado
Diretor de Políticas para o Lazer e Turismo (SELTUR/PMA)

Ananindeua carries, in its very name, the strength of its Indigenous origins: "place of Ananin," a reference to the Symphonia globulifera tree, a symbol of abundance and connection with nature. This heritage reflects the identity of a territory shaped by history and enriched by the cultural wealth of the Amazon.

Its origins date back to the 19th century, with the arrival of the Bragança Railway (EFB) in 1884, an important milestone that propelled the region's development. The growth around the railway station marked the beginning of the city's formation, which was officially established as a municipality in 1944. Since then, Ananindeua has undergone significant urban transformations, keeping pace with the dynamism of the Belém Metropolitan Region.

Today, the city stands out for its infrastructure and diverse range of services. Hotels, restaurants, bars, pizzerias, burger joints, dining venues, parks, river beaches, theater, art gallery, and museum make up its main tourism products and services, offering convenience and cultural experiences to both residents and visitors.

Ananindeua invites you to explore its leisure, gastronomy, and tourism options, which together form the Ananindeua Tourist Services Guide (2026), prepared by the Municipal Secretariat of Leisure and Tourism (SELTUR) of the Ananindeua City Hall (PMA).

Prefeitura Municipal de Ananindeua - PMA
Daniel B. Santos - Prefeito
Secretaria Municipal de Lazer e Turismo - SELTUR
Pedro A. C. Salgado - Secretário
Herlem S. B. Farias - Secretária Adjunta
Adrielson F. Almeida - Dir. Pol. Lazer e Turismo
Equipe técnica:
Matheus P. S. Miranda - Coord. Gest. Lazer e Turismo
Vitor G. S. Lima - Coord. Plan. de Políticas Públicas
Tiago Brício - Coord. Tecnologia da Informação
Design gráfico e fotos: Adrielson F. Almeida

HOSPEDAGEM

Accommodation

- For Life Hostel - Av. BR-316, Rua Parabor, n° 223B. Guanabara. (91) 98917-2836
- Holiday Inn Express - Br. 316, km 01 S/N. Atalaia. (91) 3346-7800
- Hotel Residencial Amazonas - Trav. SN 21, n° 1272. Cidade Nova. (91) 99366-0506
- Hotel Riviera d'Amazônia - Av. Mário Covas, n° 1228. Coqueiro. (91) 98399-2324
- Zaia Apart-Hoteis - Tv. SN 21, n° 1271. Cidade Nova. (91) 99832-3937

CAFÉS E DOCERIAS

Cafés and Pastry Shops

- Caramella Doceria Artesanal - Av. Três Corações, n° 77A. Cidade Nova. (91) 98101-5810
- Casa Assis - Tv. SN 21, n° 1271. Cidade Nova. (91) 99992-8458
- Casa Saraiva - Est. da Providência, n° 59. Cidade Nova. (91) 98562-2121
- Comntato Verde - Tv. WE 68, n° 1361. Guajará I. (91) 98137-3167
- Corecha's Cafés e Doces - Tv. WE 32, n° 122. Cidade Nova. (91) 98166-0386
- Da Cruz Chocolates - R. Sta. Maria, n° 421. Atalaia. (91) 99903-0232
- DomNato Casa de Pães - BR-316, Km 6,5, S/N. Águas Lindas. (91) 98942-0000
- Café Paraense - Orla de Ananindeua. Icuí Guajará. (91) 98190-6354
- Manguita Café - Hall do Teatro Municipal de Ananindeua. Maguari. (91) 98883-2017
- O Português 24h - Av. Dom Vicente Zico (Arterial 18). Cidade Nova. (91) 99326-4509
- Saint Espresso Barreto - Rua Providência, n° 421. Cidade Nova. (91) 98745-0768
- Tapiocaria - Égua do Café - Tv. WE 16, n° 11. Cidade Nova. (91) 98716-0536
- Tiramisú Doceria & Cafeteria - Tv. WE 31, n° 71 - Cidade Nova. (91) 98713-8562

BARES E RESTAURANTES

Bars and Restaurants

- Amazon Bosq Restô - Parque Zona Sul. Rua 16, n° 22. Julia Seffer.
- A Cabana Gastropub Restaurante - Tv. WE-67, n° 512. Cidade Nova 7. (91) 98444-7437.
- Banzai Sushi e Restaurante - Tv. WE 13-B, n° 22. Cidade Nova. (91) 98825-1327)
- Black Pub - Tv. WE 68, n° 402. Cidade Nova. (91) 98194-8532
- Caldo Mix - Tv. WE 13-B, n° 131. Cidade Nova. (91) 98214-6933
- Canto do Maguari - Ilha de João Pilatos, Nova Esperança. (91) 99944-0728
- Churrascaria Boi D'Ouro - Av. Mário Covas, n° 564B. Coqueiro. (91) 3235-9622
- Churrascaria Clara Grill - Br-316, Km 03. n° 5.000. Coqueiro. (91) 98238-2303
- Churrascaria Goiano - Tv. WE 49, n° 341. Cidade Nova. (91) 98351-9947
- Churrascaria Laçador - Rod. BR 316, Km 8, S/N. Águas Brancas. (91) 98855-2020
- Churrascaria Seringal - Tv. WE-34, S/N. Cidade Nova. (91) 99901-0198
- Churrascaria Sofiatti - Tv. WE 66. n° 572. Cidade Nova. (91) 98194-9336
- Comidas Típicas da Dora - Praça da Bíblia, S/N. Cidade Nova. (91) 98892-8359
- Conveniência Toda Hora 24h - Av. Arterial 18. n° 361A. Cidade Nova. (91) 98587-6661
- Dom Pedro Restaurante - Tv. WE 68, n° 442. Cidade Nova. (91) 98203-6843
- Galeto da Br - Açaí & Cia - BR-316, Km 02, n° 292. Guanabara. (91) 98026-4311
- Inkasa Sushi - Rua da Providência, n° 462A. Cidade Nova. (91) 98083-9925
- Inkasa Wine Bar - Estr. do Maguari, n° 3360. Maguari. (91) 98641-0726
- Kassahara Boteco - Tv. WE 9B n° 231B. Cidade Nova. (91) 98251-2023
- Kintai Restaurante - Av. Três Corações. Qd. 21, n° 6. Cidade Nova. (91) 98324-3120
- Kyoto Sushi - Tv. WE 55, n° 972. Cidade Nova. (91) 98254-2259
- Londres Lounge - Orla de Ananindeua. Icuí Guajará. (91) 98282-5653
- Maluco Beleza - WE 35, n° 12. Cidade Nova. (91) 98811-8105
- Meu Sertão Restaurante Clube - Rod. Transcoqueiro n° 126. Una. (91) 99340-1813
- Ô Chalé - Tv. WE 56, n° 962. Cidade Nova. (91) 98213-3546
- O Curtume Bar - Casarão do Curtume Maguary, S/N. Maguari. (91) 99231-9956
- Paladar Gi - Tv. WE 51, n° 221. Cidade Nova. (91) 98041-8851
- Paladar Gi Três Corações - Av. Três Corações, n° 102. Cidade Nova. (91) 98637-2965
- Restaurante do Picolé - Ilha de João Pilatos, Bela Vista. (91) 98955-3180
- Restô da Ilha Sal da Terra - Ilha de João Pilatos, Bela Vista. (91) 98278-0564
- Ryôri Sushi Bar - Tv. WE 37, n° 05. Cidade Nova. (91) 98985-0437
- Sabor do Sul Churrascaria - BR-316, Km 05. Providência. (91) 98233-5968
- Srta. Kim Korean Food - Tv. WE 25, n° 161. Cidade Nova. (91) 98607-9797
- Tacacá da Elvina - Tv. WE 31, n° 102. Cidade Nova. (91) 98499-5306
- Ti Come Bar e Restaurante - Tv. WE 13-B. n° 151. Cidade Nova. (91) 98983-5012
- Terra Mar Restô - Tv. WE 25, n° 161. Cidade Nova. (91) 98224-1590

PIZZARIAS

Pizzeria

- Cia. Paulista de Pizza - Tv. WE 27, n° 39. Cidade Nova. (91) 98067-4909
- Delicias da Lene - R. Santa Fé. Icuí-Guajará. (91) 98044-7700
- Doutor Pizza - Tv. WE 13-B. n° 72. Cidade Nova. (91) 99190-3092
- Famiglia da Pizza - Tv. WE 13-B, n° 261. Cidade Nova. (91) 98314-8733
- Pizzaria Buenas Pizzas - Estr. Providência n° 355. Cidade Nova. (91) 99215-1100
- Pizza do Fábio - Tv. WE 16, n° 202. Cidade Nova. (91) 98185-1068
- Pizzaria Forno Expresso - Trav. WE 27, n° 1. Cidade Nova. (91) 98101-3590
- Sil & Cia - SN 03, com WE 37, n° 01. Cidade Nova. (91) 98124-7777
- Sr. Forneria Pizzas - SN 03 com WE 21, n° 12. Cidade Nova. (91) 98921-0155

BURGUERS, LANCHES E SORVETES

Burgers, sandwiches, and ice cream

- Ahô Burguer - Tv. WE 35, n° 8. Cidade Nova. (91) 98519-4209
- Blaus Sorvetes e Picolés - Rua da Providência, nº 451. Cidade Nova. (91) 98264-0077
- Chiquinho Sorvetes - Rua da Providência, n° 20 - Cidade Nova. (91) 98128-5923
- Damata Sorvetes. Rua da Providência, n° 310. Cidade Nova. (91) 98541-7216
- Green Door Burguer - Tv. WE 8-B. n° 252. Cidade Nova. (91) 98590-2232
- Go Juice - Parque Cultural Vila Maguary S/N. Maguari. (91) 99977-3362
- Hamburger da Orla - R. Santa Fé. Icuí-Guajará
- Nukanto Burguer - Tv. WE 08-A, n°111. Cidade Nova.
- Ragnar Burger - R. SN 22 com WE 55, n° 972. Cidade Nova. (91) 8902-8666
- Maioca sorvetes e cafés - Parque Cultural Vila Maguary |Tv. WE 13-B, n° 22. Cidade Nova.
- Vikings Burger - Av. Três Corações com Tv. WE 10-A S/N. Cidade Nova. (91) 3353-2037

BALNEÁRIOS E ESPAÇOS RECREATIVOS

Bathing resorts and recreational spaces

- A Fazendinha - Estr. Vila Nova, Pass. Águas Verdes, n° 12. Coqueiro. (91) 99308-8813
- Amazônia Ventura - Parque Cultural Vila Maguary. Maguari.
- Balneário do Isaac - R. Paulo Assunção, 5636. Icuí Guajará. (91) 98511-7399
- Balneário Paraiso da Família - R. Olho d`Água, n° 108. Curuçambá. (91) 99263-8700
- Parque Cultural Vila Maguary - Av. Claude Saunders, n° 3360. Maguari.
- Parque das Águas - R. Osvaldo Cruz, n° 838. Águas Lindas.
- Parque do 8 - R. da Providência. Cidade Nova.
- Parque Linear (Zona Zul) - R. 11 a R. 16, S/N. Julia Seffer.
- Play Games Ananindeua - Av. SN 23, com WE 39. Cidade Nova. (91) 99381-7280
- Orla de Ananindeua - Rua Santa Fé. Icuí-Guajará.
- Marina Canto da Ilha - R. Manoel Rosa, n° 1487. Curuçambá.
- Museu Parque Seringal - WE 34-B e WE 36. Cidade Nova
- Rancho Imperador - Av. Principal do Aurá, S/N. Aurá. (91) 9828-64776

TEATRO, MUSEU E GALERIA DE ARTE

Theater, museum, and art gallery

- Céu das Artes - R. 11, n° 667. Julia Seffer. (91) 98128-1149
- Galeria Jorge Granhen - Casarão do Curtume. Tv. das Mercês. Maguari.
- Museu Interativo Ananin - Av. Claude Saunders, n° 3360. Maguari.
- Teatro Municipal de Ananindeua - Av. Claude Saunders, n° 3360. Maguari.

CASAS NOTURNAS

Nightclub

- Black Pub Prime - Tv. WE 13-B. Cidade Nova. (91) 98194-8532
- Nova Anani Beer - Pass. Jardim Brasil II, n° 67-B. Providência. (91) 98405-0465
- Rio Vibe Carioca - SN 03, entre WE 38 e WE 39. Cidade Nova IV.

PASSEIOS TURÍSTICOS

Sightseeing tours

- Amazon Kite & Sup - Aluguel de stand up paddle. (91) 98438-1491
- Banzeiro Sup Club - Aluguel de stand up paddle. (91) 98100-1440
- Kayak Club - Aluguel de caiaque de pesca. (91) 98412-1385
- Remadores Do Sol - Aluguel de caiaque oceânico. (91) 98528-4449
- Rota Certa Xperience - Passeios turísticos. (91) 98743-2034

ESPAÇOS GASTRONÔMICOS

Gastronomic spaces

- Complexo Gastronômico - Parque do 8, R. da Providência. Cidade Nova.
- Praça da Bíblia - Tv. SN 03 com WE 13-B. Cidade Nova.
- Praça do Maguari. Av. Claude Saunders com Quinta das Carmitas. Maguari.
- Praça Rotary - Rua da Providência, S/N. Cidade Nova.
- Orla de Ananindeua - R. Santa Fé. Icuí-Guajará.

FEIRAS, MERCADOS E SHOPPING

Fairs, Markets and Shopping Mall

- Feira da Cidade - Av. Dom Vicente Zico, n° 189. (Arterial 18). Cidade Nova.
- Feira do Artesanato - Av. Arterial 5-A, n° 3650. Cidade Nova
- Mercado Central - Rod. Bernado Sayão (BR-010), n° 172. Centro
- Mercado Independência - Av. Independência, n° 2023. Distrito Industrial.
- Shopping Metrópole Ananindeua - BR-316, 4.500 - KM 04. Coqueiro.

MAPAS DE ANANINDEUA, PA

Mapa de Serviços Turísticos
Map of Tourist Services

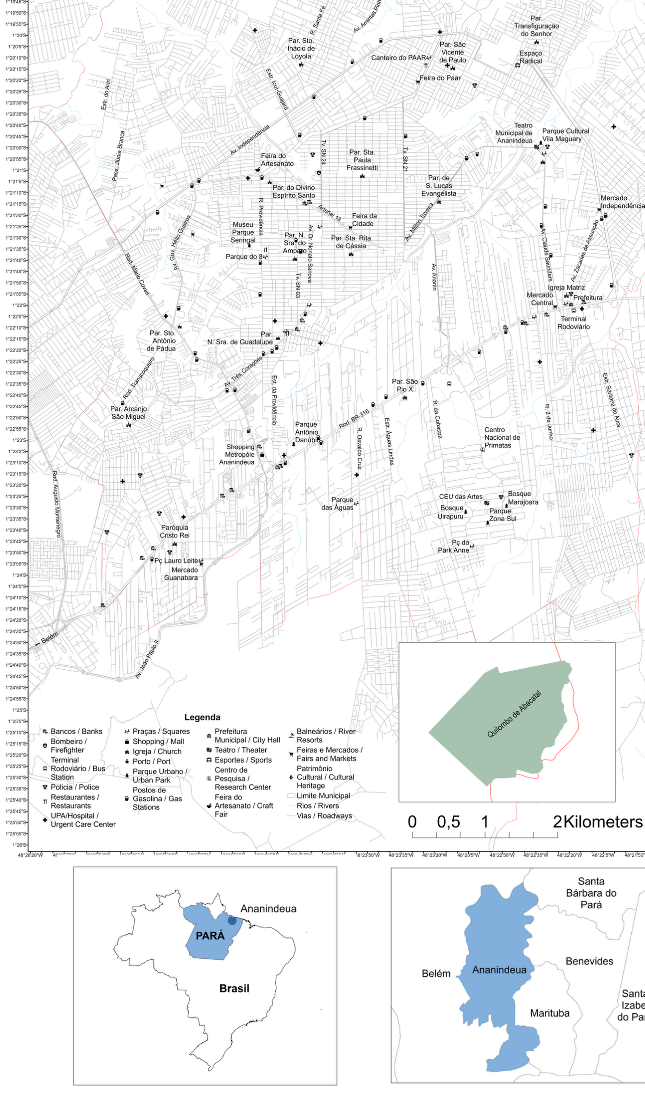

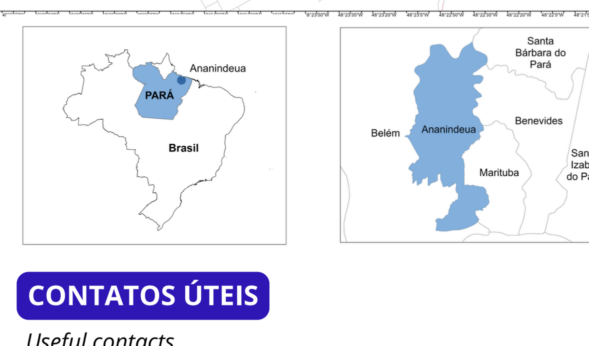

Mapa da Região Insular
Map of the Island Region

Mapa dos Bairros
Map of the neighborhoods

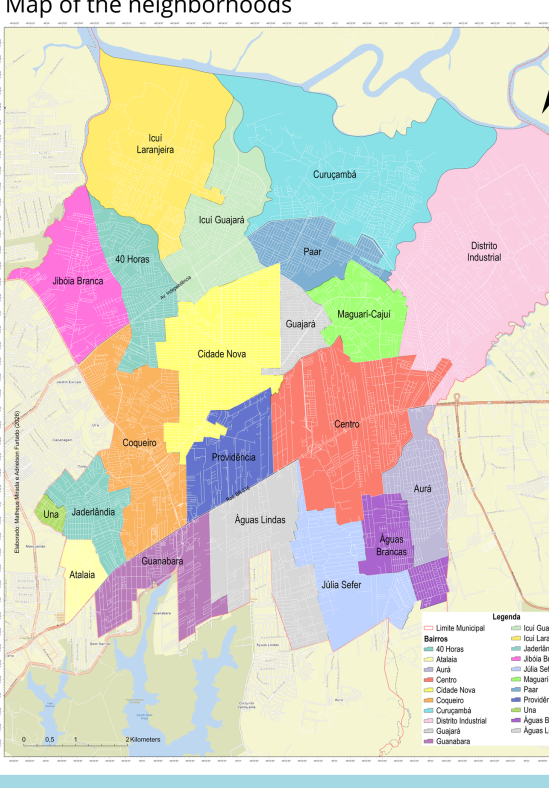

CONTATOS ÚTEIS

Useful contacts

SAMU - 192
Bombeiro - 193
Guarda Civil Municipal - (91) 98459-8512
Defesa Civil Ananindeua - (91) 99339-8726
Serviço de limpeza - (91) 98442-8117